MÜLL TRENNEN – ABER RICHTIG!

Altpapier

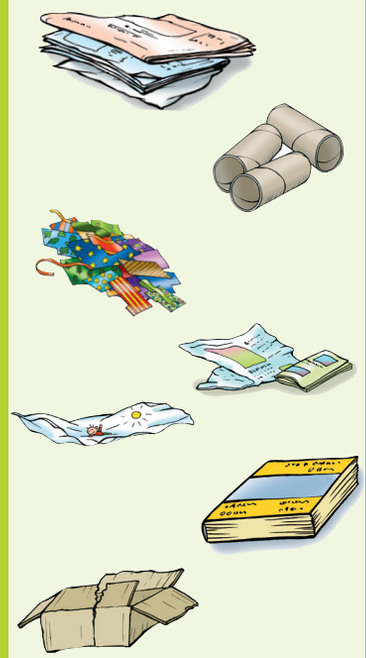

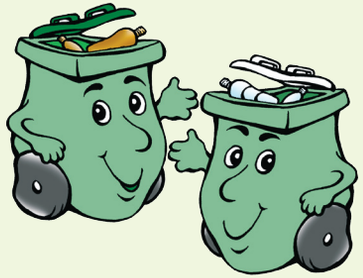

Bunt-/ Weißglas

Ab 1.1.2023 kommen alle Verpackungen außer Glas und Papier in den Gelben Sack bzw. die Gelbe Tonne!

Gelber Sack/ Gelbe Tonne

Biomüll

Restmüll

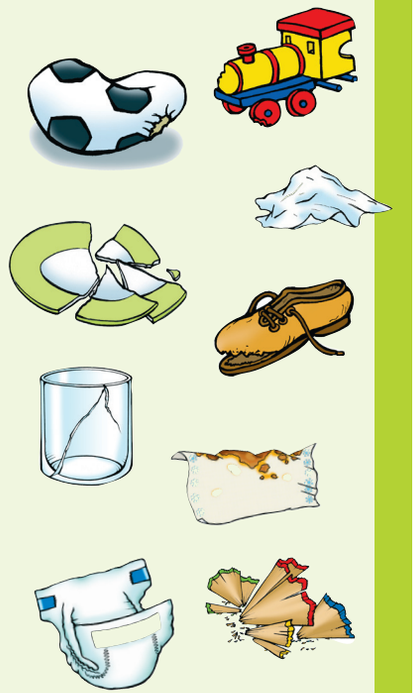

G.V.U. Bezirk Gänserndorf, Harrasser Straße 17, 2223 Hohenruppersdorf, Tel.: 02574/8954-13,
E-Mail: office@gvu-gf.at, www.umweltverbaende.at/gaenserndorf

die NÖ Umweltverbände